

<b>ELABORATO PLANIMETRICO</b>		<b>Agenzia delle Entrate</b> <b>CATASTO FABBRICATI</b> <b>Ufficio Provinciale di</b> <b>Pavia</b>	
Compilato da: Salvini Renzo			
Iscritto all'albo: Geometri			
Prov. Pavia		N. 4154	
Comune di Santa Maria Della Versa		Protocollo n. del	
Sezione: A Foglio: 8 Particella: 1939		Tipo Mappale n. 184428 del 17/11/2014	
Dimostrazione grafica dei subalterni		Scala 1 : 500	

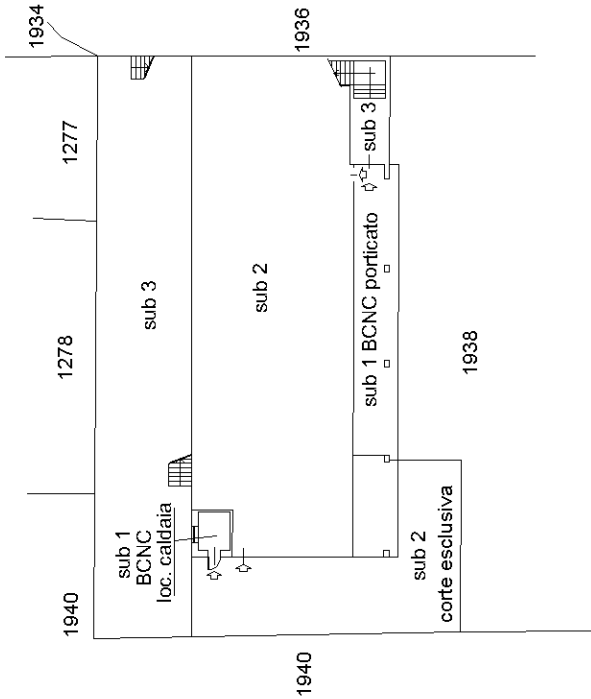

Piano terra

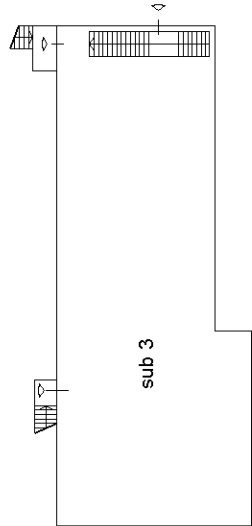

Piano primo

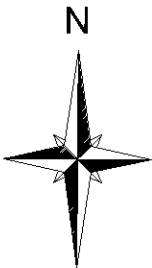

Dichiarazione protocollo n. _____ del _____	
Planimetria di u.i.u. in Comune di Santa Maria Della Versa	
Piazza Sandro Pertini _____ civ. 2	
Identificativi Catastali:	Compilata da: Salvini Renzo
Sezione: A	Iscritto all'albo: Geometri
Foglio: 8	
Particella: 1939	
Subalterno: 2	Prov. Pavia N. 4154

Scheda n. 1      Scala 1:200

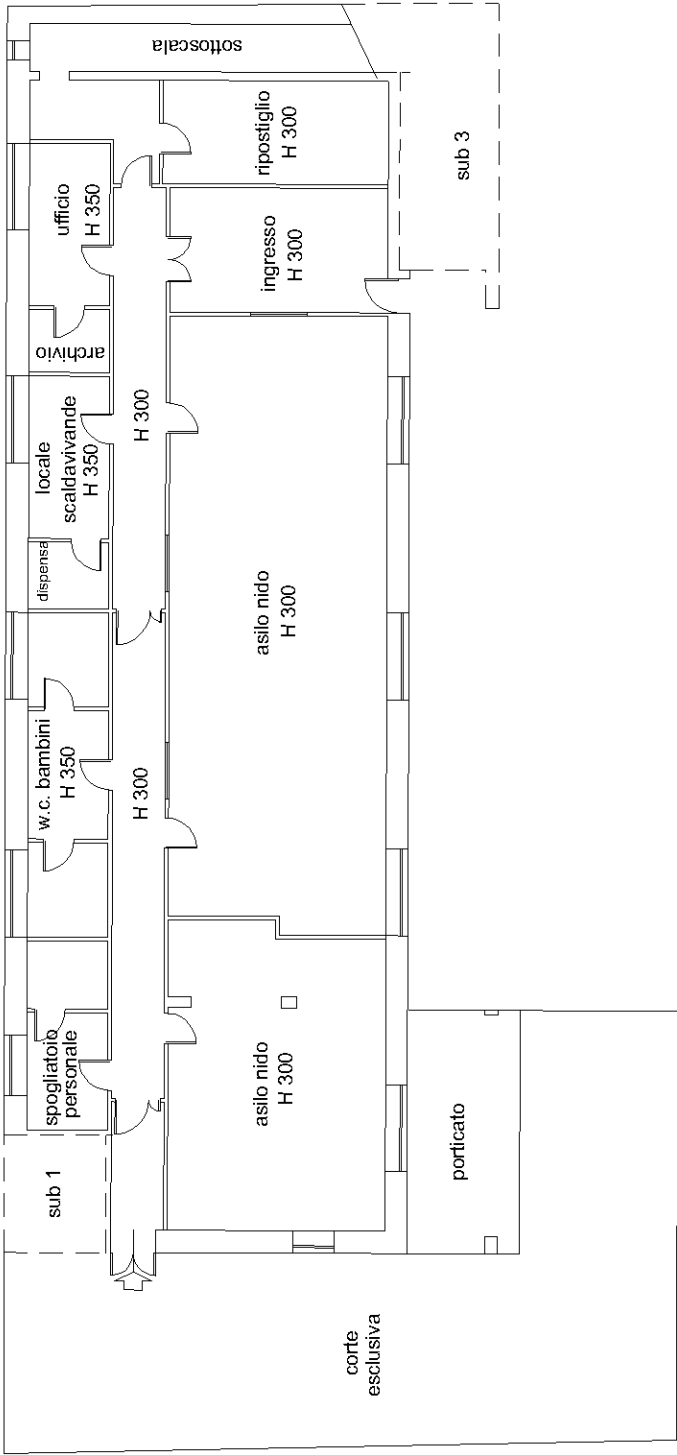

Piano terra

